Plan de trabajo *2019*

Sistema de incubadoras *Innova*UNAM

Unidad de Incubación Veterinaria

Antecedentes

La Unidad de Incubación Veterinaria (IncuVet) es la Unidad de Incubación de Empresas de la FMVZ-UNAM.

A partir de 2014 brinda servicios de Incubación de proyectos de los sectores médico veterinario agroalimentario.

Nuestro **objetivo** es apoyar la creación y el desarrollo de empresas de alto valor agregado por parte de la comunidad universitaria mediante un proceso eficaz y eficiente de incubación, facilitando los medios para las asesorías y consultorías a las empresas que solicitan el servicio de incubación

Objetivos particulares

1. Brindar conferencias y talleres que motiven a la comunidad universitaria a formar su propia empresa.
2. Contar con un equipo especializado de asesores y consultores para brindar una excelente incubación de empresas.
3. Publicidad entre la comunidad de la FMVZ para que ubiquen y conozcan los servicios que ofrece incuvet.

Misión: Ofrecer a los alumnos, académicos, trabajadores y egresados de la UNAM apoyo estratégico y oportuno para la creación, desarrollo y consolidación de nuevos negocios basados en conocimiento, capaces de ofrecer productos y servicios de alto valor agregado útiles para la sociedad.

Visión: Ser un apoyo útil y expedito para la formación de empresas basadas en conocimiento, con un modelo reconocido nacionalmente y el mejor paquete de servicios disponible en el país, consolidándose como un programa institucional sustentable.

Actividades Unidad Incubadora de Negocios

1. Incubadora de empresas
   - Pre incubación
   - Incubación
   - Divulgación
   - Seguimiento
2. Propiedad Intelectual
   - Patentes
   - Marcas
   - Dibujos industriales

Actividades Unidad Incubadora de Negocios

3. Vinculación FMVZ

PRE INCUBACIÓN

1. Ciclo de forjando emprendedores
2. Concurso emprendedor
3. Conferencias Innovaunam
4. Cursos y talleres de emprendimiento

Actividades IncuVet 2019

- 6 to Ciclo de conferencias forjando emprendedores

Forjando emprendedores			
Horario	Fecha	Tema	Asistentes
12:00-14:00	27 de febrero 2019	¿Cuál es tu propósito empresarial? Definiendo y revisando el punto cero de partida	23
12:00-14:00	27 de Marzo 2019	La magia esta en los detalles ¡Apapacha a tus clientes!	12
12:00-14:00	24 de abril 2019	¿Cómo hacer un negocio a partir de una idea y mantenerlo? Huayatla el caso de una granja sostenible.	20
12:00-14:00	28 de mayo 2019	Veterinario formal, ¿yo porqué?	17
12:00-14:00	27 de Junio 2019	Investigación de mercados para emprendedores	75
12:00-14:00	28 de agosto 2019	Productos financieros del fondo para el desarrollo social de la ciudad de México	36
12:00-14:00	25 de septiembre 2019	Emprendimiento ágil: SCRUM	20
12:00-14:00	30 de octubre 2019	CANVAS, generando nuevos modelos de negocio	16

Concurso Emprendedor

15-29 Octubre

- Evaluación de proyectos

30 Octubre

- Resultados 3 finalistas

31 Octubre

- Notificar finalistas

15 Noviembre

- Final concurso 12:00 pm

CONFERENCIAS INNOVAUNAM

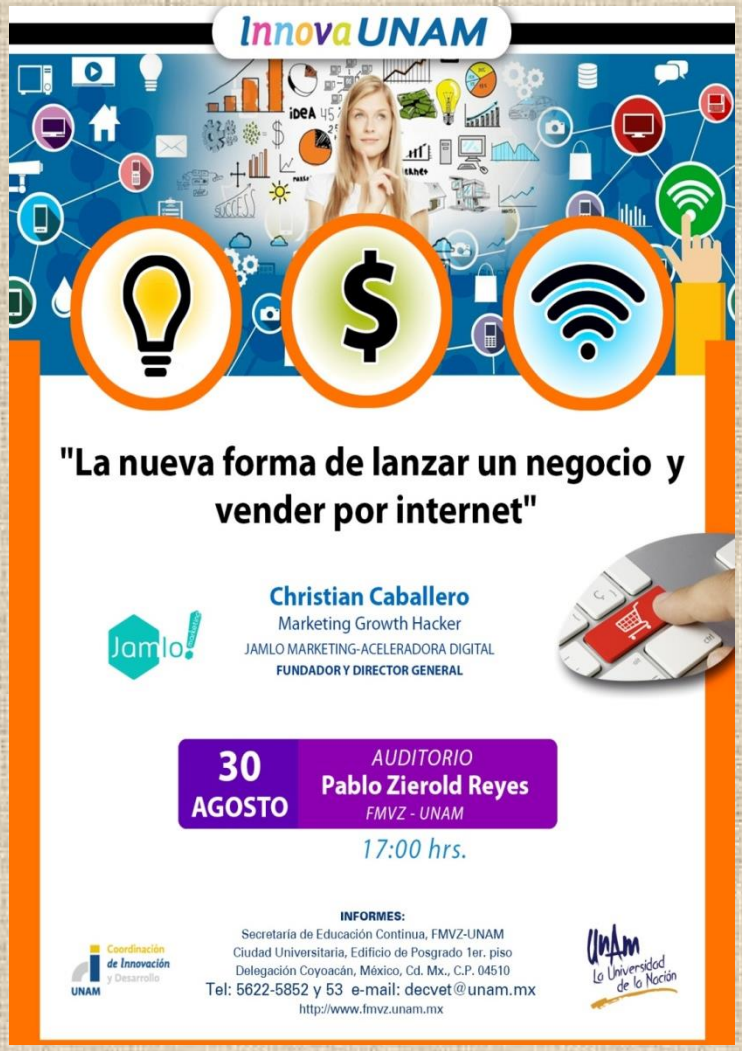

Cursos y Talleres de Emprendimiento

- Taller de Emprendimiento con metodologías ágiles: SCRUM

- El taller fue de 10 horas los días 15,16,17 de Octubre

Octubre

- MATERIAL
  - Memorias

INCUBACIÓN

Actividades de incubación

Empresas incubadas	En proceso de incubación	Graduadas	Estimación de nuevas
Cri2	Cri2	Cri2	CATULI
Mode Q	Mode Q	Mode Q	HUAYATLA
			LA MIXIOTITA

Divulgación

- Actualización y mantenimiento página web
- Reforzamiento de la campaña publicitaria de IncuVet.
  - Página web
  - Redes sociales
  - Carteles y trípticos
  - Participación en la Feria del Empleo de la FMVZ y exposiciones sobre Pymes

Permanente

SEPTIEMBRE

7 SEPTIEMBRE
Horario Matutino
Stand (3x3)

Orientada hacia el tema de la Conectividad tanto digital como física

consultoría y capacitación, software y tecnologías, internet de las cosas, aplicaciones móviles, tecnología de la nube, logística, empaques y exportaciones, movilidad de personas, marketing digital y/o diseño web, incubadoras y aceleradoras, transporte de objetos, buscadores en apps y/o plataformas, servicios de entregas, financieras y de crédito, distribución y/o mantenimiento de equipo, videojuegos, realidad virtual, mensajería tradicional, e-commerce (ventas por internet), seguridad con uso de sistemas, pago electrónico, certificadora de sistemas, redes de comunicación de datos, telefonía, telecomunicaciones, y otras afines.

Expo Pymes 2018

Incuvet, como parte del sistema INNOVA UNAM, estuvo presente en el stand de la institución, en donde se informaba a los visitantes sobre las oportunidades que ofrece el sistema para capacitar e incubar su idea empresarial a través de las diferentes opciones existentes dentro de la UNAM. El evento Expo pymes CDMX tuvo lugar en el Zócalo capitalino, del 7 al 9 de octubre del 2016, en donde se dieron cita las diferentes empresas e instituciones que conforman el ecosistema emprendedor de la ciudad de México y del país.

XVIII Feria del empleo 2018

Incuvet, como parte del sistema INNOVA UNAM, estuvo presente en el stand de la institución, en donde se informaba a los visitantes sobre las oportunidades que ofrece el sistema para capacitar e incubar su idea empresarial a través de las diferentes opciones existentes dentro de la UNAM. El evento XVIII FERIA DEL EMPLEO CDMX tuvo lugar en el centro de exposiciones UNAM, el 12 y 13 de septiembre de 2018, en donde se dieron cita las diferentes empresas e instituciones que conforman el ecosistema emprendedor de la ciudad de México y del país.

Semana Nacional del Emprendedor 2018

Incuvet, como parte del sistema INNOVA UNAM, estuvo presente en este evento para informar a los visitantes que pertenezcan a la comunidad UNAM sobre las oportunidades que ofrece este sistema para incubar su idea empresarial.

La semana del emprendedor se llevo a cabo en la centro Citibanamex, en la Ciudad de México, del 10 al 14 de septiembre 2018 donde diferentes empresas e instituciones que conforman el ecosistema emprendedor se reúnen para que los emprendedores conozcan sobre las nuevas tecnologías, herramientas, recursos y posibles fuentes de financiamiento para llevar a cabo o hacer realidad su empresa

10-14 Septiembre

13 septiembre
Matutino

Participación con Stand:
Ecosistema de Alto Impacto, stand de 6x6.

Atención del Stand:
Personal de InnovaUNAM, en horarios propuestos.

Participación de Emprendedores:

•valmex (lunes 10 en horario matutino)
• All pro (lunes 10 en horario vespertino)
(martes 11 en horario matutino)

Conferencias por confirmar:
Alma Martínez cruz
Fabiola Lara Treviño
Jesica Asaí Uribe
Rogerio Canales Pérez
Armando Hernández Juárez

12 y13 Septiembre

Participación con Stand:
Área de Emprendedores, **Stand K50 Stand Azul B** (3x3m)

Atención del Stand:
Personal de InnovaUNAM, en horarios propuestos.

incuVet

12 septiembre
Matutino
(9:30-13:30

20-21 SEPTIEMBRE

4a Feria Multidisciplinaria de Emprendedores

FCA · UNAM 2018

Próximamente...

SEDE: Estacionamiento de alumnos facultad de contaduría

Montaje : 19 septiembre

Stand (2X2)

Participación emprendedores

- valmex 20 septiembre (matutino)

incuvet

20-21 septiembre

V Congreso Internacional de investigación socioeconómica y ambiental de la producción pecuaria

Auditorio Pablo Zierold Reyes

19,20,21 Septiembre

Guía para Actividades Profesionales

Actualización

Actualizar guías de consultorio veterinario

Fecha limite 28 septiembre

Guiasdenegocios.unam.mx

- Visitas a las incubadoras para revisión de proceso de incubación de proyectos

OCTUBRE -NOVIEMBRE

¿Qué es incuvet? Alumnos de primer ingreso

En el mes de octubre se cubrió el evento con alumnos de primer ingreso donde se les informo que es incuvet y la importancia que tiene dentro de la facultad para llevar a cabo nuestros proyectos de emprendimiento

Universidad Nacional Autónoma de México
Facultad de Medicina Veterinaria y Zootecnia

incuVet

Unidad de Incubación Veterinaria

fmvz-unam

2019